

Indirizzi del Made in Italy

Arte e Bellezza



Un saluto ai nuovi studenti del Made in Italy



culturale generale alle specifiche Discipline dei singoli Indirizzi. Con i nostri Diplomi potrete continuare gli Studi Universitari, così

Care ragazze e ragazzi, Gentili genitori, saluto il vostro ingresso nella Scuola Superiore e Vi ringrazio per l'interesse nei confronti dell'Istituto Tecnico Professionale di Arezzo. Il Made in Italy ha sede presso l'Istituto Orafo di Via Golgi 38 (accanto al PalaSport delle Caselle).

come inserirvi nel mondo del lavoro.

I nostri Indirizzi Orafo e della Moda, si uniscono, da questo Anno Scolastico con il nuovo Indirizzo sulla Lavorazione del Legno, Ebanisteria, che rappresenta la riscoperta di un'antica tradizione aretina presente nella nostra



I nostri 11 Indirizzi sono stati, negli anni recenti, completamente rinnovati e tutto il nostro lavoro ed attività vengono sostenute dalle imprese aretine, e vi offrono l'opportunità di

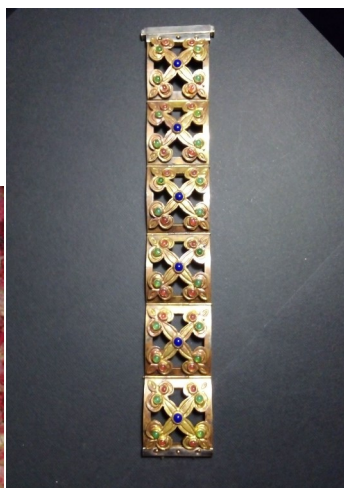

paziale nelle imprese aretine, con punte del 100% nel settore Orafo! Il merito e le competenze sono al centro del nostro lavoro e di quello del personale Docente dell'Istituto Tecnico Professionale di Arezzo. Un grande Augurio, dunque, a voi studenti che vi affacciate all'Istruzione Superiore. E la speranza che il futuro offra serenità e prospettive a Voi ed alle Vostre famiglie.

Prof. Roberto Santi



Scuola sino al 1983. Un'eccellenza riconosciuta ad Arezzo quale fondamento storica del Restauro del Mobile antico e della Fiera dell'Antiquariato..

un'eccellente preparazione sia nei nostri Indirizzi Tecnici che in quelli Professionali.

I nostri Indirizzi registrano il 70% di inserimento occu-

Al termine dei Vostri studi sarete più forti nell'affrontare la vita che vi attende, consapevoli che lo studio e la preparazione vi permetteranno di affrontare con maggiore consapevolezza e conoscenze la vostra vita ed il vostro cammino professionale.

Infatti, la nostra Scuola offre ed unisce la preparazione

Indirizzi e percorsi del Made in Italy /Sede Via Golgi—Arezzo



PER I NUOVI ISCRITTI

La scuola fornisce kit e Libri di Testo agli studenti meritevoli che ne abbiano la necessità! E' sufficiente riempire una richiesta al momento dell'iscrizione.

- Tecnico delle Lavorazioni Artistiche Orafe
- Nuovo Indirizzo Orafo Addetto alle Lavorazioni Artistiche Orafe / Modellazione 3D del Gioiello
- Nuovo Indirizzo Orafo Addetto alle Lavorazioni Artistiche Orafe / Lavorazioni Galvaniche
- Indirizzo della Moda, Design e Sartoria
- Indirizzo Lavorazione del Legno, Ebanisteria e Restauro del Mobile Antico

ISTITUTO TECNICO PROFESSIONALE DI AREZZO

I nostri Indirizzi del Made in Italy Oreficeria Moda Ebanisteria

Studiare da Orafo nella patria italiana del Gioiello

Arezzo rappresenta per l'Italia ed il mondo la cultura Orafa, il luogo ideale per apprendere la Lavorazione Artistica del Gioiello. Da Arezzo e dal nostro Istituto sono usciti i più grandi artisti e maestri Orafi del Distretto Orafo, i tecnici e le maestranze più qualificate delle produzioni di gioielli ed artefatti artistici.

Indirizzo Orafo



Dai braccialetti agli orecchini, dai pendenti alle collane, dai diademi all'arte sacra, la nostra Scuola è la migliore esistente in Italia per lo studio, per l'apprendimento e per le competenze da acquisire. I nostri Laboratori Orafi offrono l'opportunità di insegnare tutte le tecniche esistenti e l'intero ciclo produttivo nel settore. Negli ultimi anni l'Istituto ha particolarmente curato i vari aspetti connessi all'**innovazione**, sia sotto il profilo creativo che tecnico.



Indirizzo Orafo



Indirizzo Orafo



Indirizzo Orafo

OPPORTUNITÀ AL TERMINE DEGLI STUDI

Una scuola dai...
frutti d'ORO!

- Lo studente può **Proseguire nei percorsi Universitari**.
- Lo studente può proseguire gli Studi presso il nostro Istituto nel Corso di Tecnico Superiore (ITS) delle Lavorazioni Artistiche Orafe e d'Argentiere. Il Corso è dedicato alla creazione ed alla Modellazione 3D del Gioiello, è unico per una Scuola pubblica Italiana, e permette contemporaneamente di acquisire anche crediti Universitari !
- Lo studente può **Inserirsi quale Tecnico qualificato nel mondo del Lavoro** delle aziende del settore orafa in quanto **possiede vaste competenze** nel settore della produzione orafa, e può inserirsi o condurre un'azienda orafa.
- Ha le **Capacità progettuali**, sa sviluppare linee di prodotti, utilizzare software quali Rhinoceros o Matrix ideati per la creazione del gioiello.
- **Conosce i materiali**, l'uso delle attrezzature e della strumentazione computerizzata. Sa operare nel settore della Galvanica Orafa ed Argentiera.
- **Conosce il ciclo completo** delle Lavorazione Orafe.



Indirizzo Orafo

Indirizzo Orafo / Profilo

L'allievo che frequenta l'Indirizzo Orafo, nel corso dei cinque anni, è messo in condizione di progettare un gioiello e realizzarlo materialmente con l'uso delle tecniche apprese, che gli daranno la possibilità di inserirsi nelle realtà lavorative locali, sia artigianali sia industriali. Data la competitività produttiva del settore orafa nel territorio, la nostra scuola forma Tecnici ed Operatori che possano essere apprezzati e valutati come qualitativamente superiori dalle aziende dell'Area aretina. Infatti, la creazione di un gioiello non richiede una semplice acquisizione di tecniche operative, ma anche l'acquisizione di una cultura artistica, la conoscenza della storia dell'Arte, oltre ad una sensibilità personale, ottenute grazie allo sviluppo delle potenzialità individuali presenti in ogni studente, nel suo senso del gusto, nella sua creatività.

*Indirizzo Orafo, 2017.
La Consegna del Premio per
l'Innovazione Tecnologica ai
nostri Orafi, vinto con il
Braccialeto Longobardo*



Grazie a nuovi Laboratori, forniti di strumenti quali i Laboratori Informatici di prototipazione, la stampante 3D e l'utilizzo della tecnologia laser, grazie alla collaborazione con le aziende e le Associazioni del settore, la nostra Scuola è in grado di offrire una preparazione ineguagliabile e possibilità occupazionali. Dal secondo al quinto anno di Corso è possibile, per lo studente, frequentare stage e tirocini aziendali, che permettono Lui di entrare immediatamente in contatto con le imprese.

Lo studente può scegliere di specializzarsi sia nella **Ideazione e Modellazione 3D del Gioiello**, sia nell'uso delle **Tecniche Galvaniche e processi Chimici in Oreficeria**.

Quadro Orario (*)

Un Istituto di Eccellenza !



Indirizzo Orafo

(Il Quadro Orario qui riportato è quello del percorso dell'Istruzione. Rispetto a quest'ultimo, i quadri Orari dei percorsi di Modellazione 3D e Galvanica prevedono un aumento delle attività Laboratoriali specifiche)

Italiano	4	4	4	4	4
Storia e Geografia	3	2	2	2	2
Matematica	3	3	3	3	3
Inglese	3	3	3	3	3
Scienze Integrate e Chimica	3	3			
Storia dell'Arte Orafa e del territorio aretino	2	2	2		
Tecnologie Informatiche (Rhinceros) e TTRG	2	2			
Laboratori Orafi (Oreficeria, Microfusione, Sbalzo e Cesello, Incisione, Incastonatura pietre)	8	8	7	6	6
Tecnologie dei materiali, galvanica e produzioni Orafe			4	4	4
Progettazione del Gioiello			5	5	6
Economia Legislazione e Marketing	2	2	2	2	3
Scienze Motorie e sportive	2	2	2	2	2
Religione Cattolica	1	1	1	1	1
ORE SETTIMANALI TOTALI	33	32	32	32	32

Studiare da Tecnico del Legno nella patria italiana del Made in Italy

Arezzo e la sua terra rappresentano per l'Italia ed il mondo il Made in Italy.

Le sue tradizioni artigianali si estendono a tutta la Provincia. Non vi è Arte o Mestiere che ad Arezzo non abbia visto i suoi Maestri Artigiani. L'ebanisteria, la cultura del Mobile ed il suo sapiente Restauro trovano ad Arezzo e ad Anghiari una tradizione famosa, maestri incomparabili, dei capolavori che arredano le più belle case italiane e del mondo. Arezzo ed Anghiari sono anche il luoghi della Fiera Antiquaria più famosa d'Italia e della Mostra dell'Artigianato. Il posto giusto per imparare i segreti e la cultura dell'Ebanista, delle Lavorazioni del Legno.

Dalla Tarsia all'Intaglio, dalla Doratura e Laccatura al Restauro del Mobile Antico, avrai modo di conoscere un mondo meraviglioso, di scoprire un passato affascinante, di imparare i segreti di un'antica Arte che ha fatto grande il nostro territorio e che ti consentirà di avere un mestiere ed una professionalità ineguagliabili in Italia e nel Mondo.

Il Corso per Ebanista, di Tecnico del Legno e del Restauro del Mobile si avvarrà dei Laboratori presenti ad Anghiari, con l'opportunità di apprendere tutte le tecniche esistenti e l'intero ciclo produttivo del settore. Non verranno tralasciati i vari aspetti connessi **all'innovazione**, sia sotto il profilo creativo che tecnico, la liuteria, le tecniche di Marketing e promozione del prodotto, lo studio della Storia artistica del Territorio e dell'Arte rispetto alle varie scuole che si sono susseguite nel corso dei secoli.



OPPORTUNITÀ AL TERMINE DEGLI STUDI

Una scuola dai...
frutti d'ORO!



Lo studente può **Proseguire nei percorsi Universitari.**

Lo studente può proseguire gli Studi anche presso il nostro Istituto nel Corso di Tecnico Superiore (ITS) delle Lavorazioni Artistiche Orafe e d'Argentiere. Il Corso è dedicato alla creazione ed alla Modellazione 3D del Gioiello, è unico per una Scuola pubblica Italiana, e permette contemporaneamente di acquisire anche crediti Universitari !

Lo studente può **Inserirsi quale Tecnico qualificato nel mondo del Lavoro** delle

aziende del settore in quanto **possiede competenze** nel settore della lavorazione del Legno.

Ha le **Capacità progettuali** del Mobile e sa restaurarlo. **Conosce i materiali**, l'uso delle attrezzature e della strumentazione.

Conosce le tecniche di Progettazione e di Costruzione della Liuteria, e cioè dello strumento musicale a corda ad arco, quali violini, violoncelli, viola gamba, chitarra, contrabbasso, ecc.

Conosce le tecniche di restauro della liuteria barocca e del XVIII secolo.

Indirizzo Tecnico del Legno / Profilo

L'allievo che frequenta l'Indirizzo del Legno e del Restauro, nel corso dei cinque anni, è messo in condizione di progettare il mobile e realizzarlo materialmente con l'uso delle tecniche apprese, che gli daranno la possibilità di inserirsi nelle realtà lavorative locali, sia artigianali sia industriali. Data la competitività produttiva del settore della lavorazione del Legno nel territorio, la nostra scuola forma Tecnici ed Operatori che possano essere apprezzati e valutati come qualitativamente superiori dalle aziende dell'Area aretina. Infatti, la creazione di un mobile, od il suo restauro, non richiedono una semplice acquisizione di tecniche operative, ma anche la conoscenza di una cultura artistica, della storia dell'Arte, oltre ad una sensibilità personale, ottenute grazie allo sviluppo delle potenzialità individuali presenti in ogni studente, nel suo senso del gusto, nella sua creatività.

Grazie ai Laboratori, grazie alla collaborazione con le aziende e le Associazioni del settore, la nostra Scuola è in grado di offrire una preparazione ineguagliabile e possibilità occupazionali. Dal secondo al quinto anno di Corso è possibile, per lo studente, frequentare stage e tirocini aziendali, che permettano di entrare immediatamente in contatto con le imprese.

Lo studente può scegliere di specializzarsi sia nella **Costruzione del Mobile**, sia nel suo **Restauro**, sia nella **Liuteria**, apprendendo le antiche **Arti tradizionali della nostra terra**.



Quadro Orario (*)

Un Istituto di Eccellenza !

* (Il Quadro Orario per il 4° e 5° A/S qui riportato è quello del percorso **dell'istruzione e del Made in Italy**. Per i primi Tre anni ci si avvale dei Percorsi IeFP, i quali prevedono un'apposita Qualifica al termine del 3° Anno di Corso). Al Quinto A/S Diploma di Stato Industria ed Artigianato per il Made in Italy

Indirizzo Ebanisteria e Restauro del Mobile Antico

Italiano	4	4	4	4	4
Storia e Geografia	3	2	2	2	2
Matematica	3	3	3	3	3
Inglese	3	3	3	3	3
Scienze Integrate e Chimica per l'Ebanisteria	2	2			
Storia dell'Arte del Mobile e del territorio aretino	2	2	2		
Tecnologie Informatiche e TTRG	2	2			
Laboratori Lavorazioni del Legno e Restauro del Mobile (Restauro / Tarsia / Intaglio / Doratura e Laccatura)	7	7	9	8	8
Laboratorio di Liuteria	2	2	3	3	3
Ebanisteria, progettazione e tecnologie dei materiali	2	2	3	4	3
Economia Legislazione e Marketing				2	3
Scienze Motorie e sportive	2	2	2	2	2
Religione Cattolica	1	1	1	1	1
ORE SETTIMANALI TOTALI	33	32	32	32	32

Indirizzo Produzioni Sartoriali, della Moda e dell'Accessorio Orafo



L'allievo che frequenta l'Indirizzo Moda, nel corso dei cinque anni, è messo in condizione di progettare un capo di Abbigliamento e realizzarlo materialmente con l'uso delle tecniche apprese, che gli daranno la possibilità di inserirsi nelle realtà lavorative locali, sia artigianali che industriali. Data la competitività produttiva del settore Moda, delle Calzature e dell'Abbigliamento per Bambini, dell'Accessorio Moda nel territorio aretino, la nostra scuola forma Tecnici, Professionisti ed Operatori che possano essere apprezzati e valutati come qualitativamente superiori dalle aziende dell'Area aretina. Infatti, la creazione di un capo di Abbigliamento, di una Calzatura così come di un gioiello non richiede una semplice acquisizione di tecniche operative,

ma anche l'acquisizione di una cultura artistica, la conoscenza della storia dell'Arte, oltre ad una sensibilità personale, ottenute grazie allo sviluppo delle potenzialità individuali presenti in ogni studente, nel suo senso del gusto, nella sua creatività.

LA TUA FORMAZIONE PROFESSIONALE CHE TI APPASSIONA...

IL CORSO OFFRE UNA QUALIFICA AL TERZO ANNO, PER PROSEGUIRE POI CON POSSIBILITÀ DI CONSEGUIRE IL DIPLOMA DI STATO DI CINQUE ANNI SUL MADE IN ITALY. POTRAI POI PROSEGUIRE LA TUA FORMAZIONE NEL NOSTRO ITS, OPPURE DECIDERE DI PROSEGUIRE GLI STUDI IN TUTTI I PERCORSI UNIVERSITARI.



OPPORTUNITÀ AL TERMINE DEGLI STUDI

Lo studente può Proseguire nei percorsi Universitari.

Lo studente può proseguire gli Studi presso il nostro Istituto nel Corso di Tecnico Superiore (ITS) delle Lavorazioni Artistiche Orafe ed Argentiere. Il Corso è dedicato alla creazione e Modellazione 3D del Gioiello, è unico per la Scuola pubblica Italiana, e permette contemporaneamente di acquisire anche crediti Universitari !

Lo studente si può inserire nel Mondo del Lavoro nel settore della Moda, della Moda Bimbo, del calzaturiero, dell'Accessorio Moda. Lo studente può Inserirsi quale tecnico Qualificato nel mondo del Lavoro delle Aziende del settore Sartoriale, delle Calzature e della Pelletteria, dell'Accessorio Orafo per la Moda. Grazie al suo possesso

di competenze nel settore della filiera della Moda ed Orafa, ha capacità progettuali, sa sviluppare i prodotti, utilizzare i software del settore ideati per le creazioni di Moda. Conosce i materiali tessili e sartoriali, la pelletteria, il calzaturiero, le leghe orafe ed argentiere, l'uso delle attrezzature e della strumentazione computerizzata. Sa operare nel settore della Galvanica.

L'allievo che frequenta l'Indirizzo Moda, nel corso dei cinque anni, è messo in condizione di progettare un capo di Abbigliamento e realizzarlo materialmente con l'uso delle tecniche apprese, che gli daranno la possibilità di inserirsi nelle realtà lavorative locali, sia artigianali che industriali. Data la competitività produttiva del settore Moda, delle Calzature e dell'Abbigliamento per Bambini, dell'Accessorio Moda nel territorio aretino, la nostra scuola forma Tecnici, Professionisti ed Operatori che possano essere apprezzati e valutati come qualitativamente superiori dalle aziende dell'Area aretina. Infatti, la creazione di un capo di Abbigliamento, di una Calzatura così come di un gioiello non richiede una semplice acquisizione di tecniche operative, ma anche l'acquisizione di una cultura artistica, la conoscenza della storia dell'Arte, oltre ad una sensibilità personale, ottenute grazie allo sviluppo delle potenzialità individuali presenti in ogni studente, nel suo senso del gusto, nella sua creatività.



Indirizzo Moda e Sartoria / Profilo

Arezzo rappresenta per l'Italia ed il mondo la cultura Orafa, ma è anche il luogo ideale per apprendere la Fashion e la bellezza del Made in Italy. Nel settore tessile e della sartoria, eredi dell'antica tradizione sartoriale aretina, il nostro territorio vanta aziende tessili, calzaturiere e di pelletteria di grande importanza, spesso legate all'export ed al successo della nostra economia nel mondo. Insieme a Monnalisa Spa ed ad altre aziende del settore tessile, delle confezioni, della pelletteria e del calzaturiero, l'Istituto Tecnico Professionale di Arezzo propone ai nostri giovani che si Diplomano nella Scuola Media gli artefatti sartoriali e dell'accessorio Moda.



Dalla Moda uomo/donna a quella per bimbi, alla calzature di pregio, la nostra Scuola offre lo studio di competenze da acquisire grazie alle aziende aretine del settore. In questo Corso, in questa nuova sfida, abbiamo come importante compagno di viaggio Monnalisa Spa. I nostri Laboratori, le nostre Aule saranno a disposizione per l'insegnamento di tutte le tecniche esistenti nel settore, del suo ciclo produttivo, della sua antica tradizione, dei suoi successi nel mondo. Verranno anche proposti i vari aspetti connessi **all'innovazione**, sia sotto il profilo creativo che tecnico. Gli imprenditori del settore, ad iniziare da Piero Iacomoni, Presidente della Fondazione MonnaLisa entreranno nelle nostre Aule per far conoscere ciò che è stato fatto, ciò che si dovrà fare, le idee nuove ed antiche che muovono il mondo del Made in Italy e ne promuovono il successo. Il corso offre conoscenze e competenze coniugando la digitalizzazione delle produzioni Sartoriali, della Moda e dell'Accessorio Orafo con il recupero di una manualità artigianale che permette la realizzazione di prodotti di qualità.

Nello studio si utilizza anche la modellazione in 3D per una moda secondo criteri di qualità. Dal secondo al quinto anno di Corso lo studente frequenterà stages aziendali.



Studiare le produzioni tessili e sartoriali con Monnalisa Spa!

Quadro Orario (*)

(*) Dopo il Percorso Triennale, lo studente può completare i suoi Studi grazie all'integrazione di Discipline previste nei percorsi Quinquennali e con il seguente Piano di Studi nel 4° e 5° Anno di Corso. Il Diploma di Stato conseguito sarà di **Tecnico Professionale del "Sistema Moda", articolazione "Tessile, abbigliamento e moda"**)

Italiano	4	4	4	4	4
Storia e Geografia	3	2	2	2	2
Matematica	3	3	3	3	3
Inglese	3	3	3	3	3
Scienze Integrate e Chimica del settore Moda	2	2			
Tecnologie Rappresentazione Grafica e TIC	2	2			
Chimica applicata e nobilitazione dei materiali dei prodotti Moda	2	2	2		
Economia, Legislazione e Marketing delle Aziende della Moda	2	2	2	2	3
Laboratori di realizzazione di capi di Abbigliamento ed Accessorio Moda	5	5	5	7	7
Tecnologie dei materiali, e delle produzioni del settore Moda	2	2	2	3	3
Ideazione, Progettazione e Produzione dei prodotti e degli Accessori Moda	2	2	4	5	4
Scienze Motorie e sportive	2	2	2	2	2
Religione Cattolica	1	1	1	1	1
ORE SETTIMANALI TOTALI	33	32	32	32	32

Corsi e Certificazioni per gli Indirizzi del Trasporto e Logistica, Tecnico Grafico, Orafo, della Moda e delle Lavorazioni del Legno

**ISTITUTO TECNICO
PROFESSIONALE DI AREZZO**

Via Golgi 38
52100 Arezzo (AR)

Tel.: 0575 - 381023
E-mail:
segreteria@ipsiamarg.it

L'Istituto degli Aretini

www.tecnicoprofessionalearezzo.edu.it/



L'Istituto offre, accanto ai percorsi di Formazione e di Istruzione, le Certificazioni che rappresentano importanti occasioni per i nostri ragazzi. In collaborazione con l'Aeroporto di Arezzo gli studenti possono acquisire i Brevetti di Volo, così come frequentare stage a Volandia o presso le Ferrovie dello Stato.

I nostri Orafi hanno la possibilità di seguire Corsi dedicati alla Galvanica, venire accolti nelle aziende Orafe aretine più importanti, ascoltare le lezioni di Maestri Orafi famosi, di Storia dell'Arte di Docenti dei Musei Orafi della Fraternita dé Laici e dell'UnoAerre. Il nuovo Corso sulla Sartoria e la Moda vedrà la collaborazione con Monnalisa Spa e aziende del settore.

Il Corso di Lavorazione del Legno e Restauro del Mobile Antico ed Antiquariato permetterà di inserirsi con successo in un mondo che vede la Città di Arezzo ed il vicino paese di Anghiari quali riferimenti nazionali ed internazionali di eccellenza.

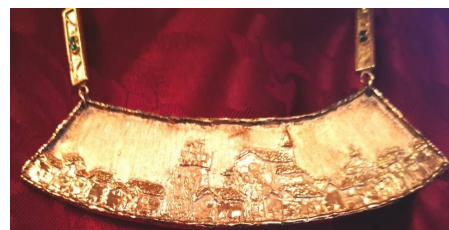

1° PREMIO DEL LYONS

Il Patentino della Robotica

Insieme a Comau, leader internazionale nel settore dell'automazione industriale, diamo agli studenti la possibilità di conseguire il Patentino della robotica, una certificazione riconosciuta a livello mondiale.



La Certificazione EIPASS per l'Informatica

L'Istituto permette ai propri studenti la possibilità di conseguire la Certificazione Informatica EIPASS. La certificazione **EIPASS 7** attesta il possesso delle competenze **intermedie** nell'utilizzo degli strumenti dell'ICT (Tecnologie dell'informazione e della comunicazione). Possedere e certificare le proprie competenze informatiche tramite un sistema riconosciuto facilita la mobilità delle persone. Un "linguaggio" comunemente accettato in questo settore dà la possibilità di acquisire le proprie competenze ICT e di inserirle sul proprio curriculum. La competitività, l'innovazione, l'occupazione dipendono sempre più da un uso strategico ed efficace delle nuove tecnologie dell'informazione e della comunicazione.

Le Certificazioni Linguistiche e l'Erasmus

Nella Nostra Scuola potrai avvalerti delle più importanti Certificazioni Linguistiche: PET, TRINITY E CAMBRIDGE. Le lezioni sono svolte e seguite da nostri Docenti e Docenti madrelingua e, a seguito di un Esame finale, vengono rilasciate le Certificazioni Linguistiche.

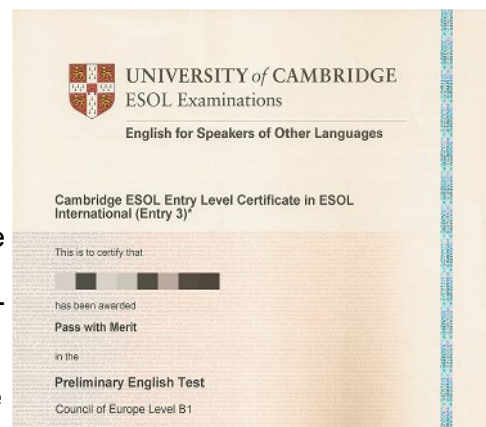

L'Istituto aderisce a due diversi Progetti Erasmus, di cui uno è di carattere interregionale in collaborazione con altri Istituti toscani e laziali.

Indirizzi del Made in Italy

Indirizzo Orafo

Indirizzi Sartoriale e della Moda

Indirizzo della Lavorazione del Legno e del Restauro del Mobile

Indirizzo delle Lavorazioni Artistiche Orafe Argentiere